*COMUNE DI SELARGIUS*
*Provincia di Cagliari*

# PIANO DI EMERGENZA COMUNALE DI PROTEZIONE CIVILE PER IL RISCHIO IDROGEOLOGICO E IDRAULICO

Carta delle aree di pericolosità

***Elaborato N.*** 2

***Data:*** Luglio 2015
***Agg.:***

***Scala:*** 1:10.000


***Direttore Area 5:***
**Dott. Ing. Pierpaolo Fois**

***Responsabile del Servizio 4:***
**Geom. Raffaele Cara**

***Progettazione:***
**Dott. Ing. Pierpaolo Fois**
**Dott. Ing. Maura Salis**
**Dott. Ing. Francesco Ledda**





| *L'Assessore all'Urbanistica* | *Il Vice Sindaco* | *Il Sindaco* |
|---|---|---|
| *(Fabrizio Canetto)* | *(Pier Luigi Concu)* | *(Gian Franco Cappai)* |

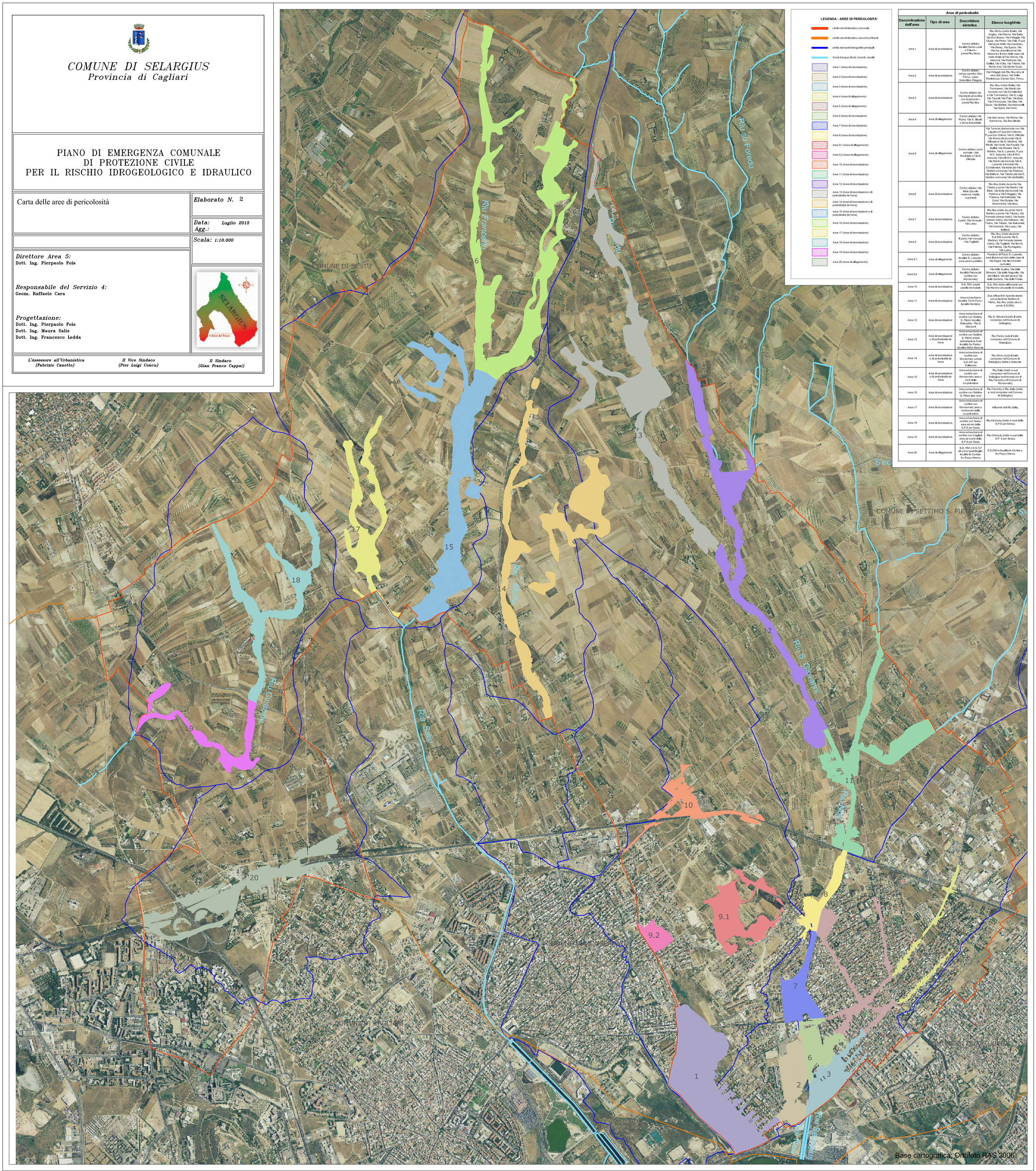


**Aree di pericolosità**

| Denominazione dell'area | Tipo di area | Descrizione sintetica | Elenco luoghi/vie |
|---|---|---|---|
| Area 1 | Area di esondazione | Centro abitato: località Santa Lucia e Paluna - presso Riu Mortu | Riu Mortu (tratto finale), Via Angioy, Via Manno, Via Sattia, Via Don Bosco, Via I Maggio, Via Clusa, Via Pintor, Via Pala, P.zza Giovanni XXIII, Via Cambosu, Via Deiosy, Via Spano, Via Vienna, area libera tra Via Marconi e il retro delle case nel tratto finale di Via Vienna, Via Marconi, Via Pacinotti, Via Galilei, Via Volta, Via Trieste, Via Monte Arci, Via Monte Acuto. |
| Area 2 | Area di esondazione | Centro abitato: campo sportivo Gen. Porcu - Liceo Scientifico Pitagora | Via I Maggio (da Riu Nou sino al retro del Liceo), Via Della Resistenza, Campo Gen. Porcu. |
| Area 3 | Area di esondazione | Centro abitato: da Via Marin al confine con Quartucciu - presso Riu Nou | Riu Nou (tratto finale), Via Tommaseo, Via Marin (da incrocio con Via Contiainiei a Via Tommaseo), Via S. Luigi, Via Tauceli, Via Pola, Via Zara, Via D'Annunzio, Via Diaz, Via Sauro, Via Battisti, Via Maroncelli, Via Spoli, Via Cervi. |
| Area 4 | Area di allagamento | Centro abitato: Via Roma, Via S. Nicolò e Zona Industriale. | Via del Lavoro, Via Roma, Via Sant'Anna, Via San Nicolò. |
| Area 5 | Area di allagamento | Centro abitato: zona centrale - dal Municipio a Via S. Olimpia. | Via Torrente (da incrocio con Via Liguria a P.zza Don Orione), P.zza Don Orione, Via S. Olimpia, Via Roma (da incrocio Via S. Olimpia a Via S. Martino), Via Ricolli, Via Verdi, Via Pucciniì, Via Bellini, Via Rossini, Via S. Martino, Via S. Lussorio, P.zza M.V. Assunta, Vico III M.V. Assunta, Vico III M.V. Assunta, Via Marin (da incrocio Via S. Lussorio a incrocio Via Contiainiei), Via Istria (da Via S. Martino a incrocio Via Padova), Via Belluno, Via Tirreno (da Via S. Martino a incrocio Via Garibaldi). |
| Area 6 | Area di esondazione | Centro abitato: Via Bixio (Scuole materna, medie, superiori) | Riu Nou (tratto da ponte Via Trieste a ponte Via Marin), Via Bixio, Via Istria (da incrocio Via Padova a Via I Maggio), Via Padova, Via Dalmazia, Via Cervi, Via Giotaia, Via Settembini, Via Moro. |
| Area 7 | Area di esondazione | Centro abitato: Il parte: Via Venezia - Via Lussu | Riu Nou (tratto da ponte Via S. Martino a ponte Via Trieste), Via Venezia (stesso tratto), Via Acosta (stesso tratto), Via Cristano, Via Torino, Via Trieste, Via Salvemini, Via Gramsci, Via Lussu, Via Bellini. |
| Area 8 | Area di esondazione | Centro abitato: II parte: Via Venezia - Via Togliatti | Riu Nou (tratto da ponte S.S.554 a ponte Via S. Martino), Via Venezia (stesso tratto), Via Togliatti, Via Nenni, Via Palmas, Via Romagnino, Via Lussu. |
| Area 9.1 | Area di allagamento | Centro abitato: località S. Lussorio - zona parco pubblico | Porzione di Parco S. Lussorio, area libera sul retro delle case di Via Segni, Via Nenni (tratto centrale). |
| Area 9.2 | Area di allagamento | Centro abitato: località Paluna (al confine con Monserrato) | Via delle Azalee, Via delle Ginestre, Via delle Magnolie, Via dei Gladioli, Via dei Genaro, Via delle Gerbere, Via delle Fresie. |
| Area 10 | Area di esondazione | S.S. 554; presso casello ferroviario | S.S. 554 vicino all'incrocio con Via Nenni e al casello ferroviario. |
| Area 11 | Area di esondazione | Area extraurbana; località Terre Forru / località Seriana | Due affluenti in sponda destra provenienti da Settimo S. Pietro, Riu Nou (tratto sino a ponte S.S.554). |
| Area 12 | Area di esondazione | Area extraurbana al confine con Settimo S. Pietro; località Stainoddu - Riu S. Giovanni | Riu S. Giovanni (tutto il tratto compreso nell'Comune di Selargius). |
| Area 13 | Area di esondazione o di pericolosità da frana | Area extraurbana al confine con Settimo S. Pietro presso sottostazione Enel località Su Pardu / località Matta Masonis | Riu Pardu (tutto il tratto compreso nell'Comune di Selargius). |
| Area 14 | Area di esondazione o di pericolosità da frana | Area extraurbana al confine con Monserrato: presso S.S.387 per Dolianova | Riu Mortu (tutto il tratto compreso nell'Comune di Selargius); Matta e Masonis. |
| Area 15 | Area di esondazione o di pericolosità da frana | Area extraurbana al confine con Monserrato: area a nord della ex-polveriera | Riu Sallu (tratto a sud compreso nell'Comune di Selargius tra l'incrocio con il Riu Francaltu e il Comune di Monserrato). |
| Area 16 | Area di esondazione | Area extraurbana al confine con Settimo S. Pietro lato nord | Riu Francaltu e Riu Sallu (tratto a nord compreso nell'Comune di Selargius). |
| Area 17 | Area di esondazione | Area extraurbana al confine con Monserrato; area a nordovest della ex-polveriera | Affluente del Riu Sallu. |
| Area 18 | Area di esondazione | Area extraurbana al confine con Sestu; area ad est della S.P.8 per Sestu | Riu Cintoxiu (tratto a nord della S.P.8 per Sestu). |
| Area 19 | Area di esondazione | Area extraurbana al confine con Cagliari; area ad ovest della S.P.8 per Sestu | Riu Cintoxiu (tratto a sud della S.P. 8 per Sestu) |
| Area 20 | Area di allagamento | S.S. 554 e S.S.131 dir.zona quadrifoglio; località Is Corias - Su Pezzu Mannu | S.S.554 in località Is Corias e Su Pezzu Mannu |